



Republica Moldova
Raionul Orhei
Primăria
Zorile

com. Zorile, r. Orhei, MD 3557, Republica Moldova, c/f 1007601001905,
Ministerul Finanțelor Trezoreria de Stat, TREZMD2X; cod bancar 226605; IBAN:
MD33TRPDAC20000001150100, tel. (235) 69536, 69688, E-mail: primaria_zorile@yandex.ru

DISPOZIȚIE
Nr. 23-n din 24.09.2021

„Cu privire la stabilirea locului de comerț”

În legătură cu cerere depusă de S.R.L. „Magazine Sociale” privind comercializarea produselor alimentare în temeiul art. 29 alin. (1) lit h), alin. (2) și art.32 alin. (1) al Legii privind administrația publică locală nr.436 din 28.12.2006; conform Regulamentului de desfășurare a activității de comerț pe teritoriul comunei Zorile aprobat prin Decizia consiliului comunal Zorile nr.2/7 din 29.03.2017

DISPUN:

1. Se acceptă amplasarea magazinului social al S.R.L. „Magazine Sociale”, pe suprafața de 36-m², pentru comerțul ambulant al produselor alimentare, în satul Zorile pe str. Grigore Vieru 11 din 24.09.2021 pe un termen nelimitat și pe suprafața de 30 m² și în satul Inculeț pe str. Cogîlnic 9 din 24.09.2021 pe un termen nelimitat, conform schemei de amplasare din anexele nr.1, nr. 2.

2. Se obligă comerciantul să respecte Legea nr. 231 din 23.09.2010 cu privire la comerțul interior, Legea privind protecția consumatorului nr. 105 din 13.03.2003, normele sanitare și să dețină actele necesare pentru desfășurarea acestor activități.

3. Prezenta dispoziție intră în vigoare la data includerii acesteia în Registrul de Stat al Actelor Locale și va fi adusă la cunoștința persoanelor vizate și poate fi atacată la Judecătoria Orhei în termen de 30 zile de la data comunicării.

4. Controlul îndeplinirii prezentei dispoziții mi-l asum.

Primarul comunei Zorile

Panfil Igor

Semnata la data de 24.09.2021



Primăria
Comunei
Zorile

Anexa nr. 2
la Dispoziția nr. 23-14 din 24.09.2021
Igor PANFIL



Plan detaliu 1:500

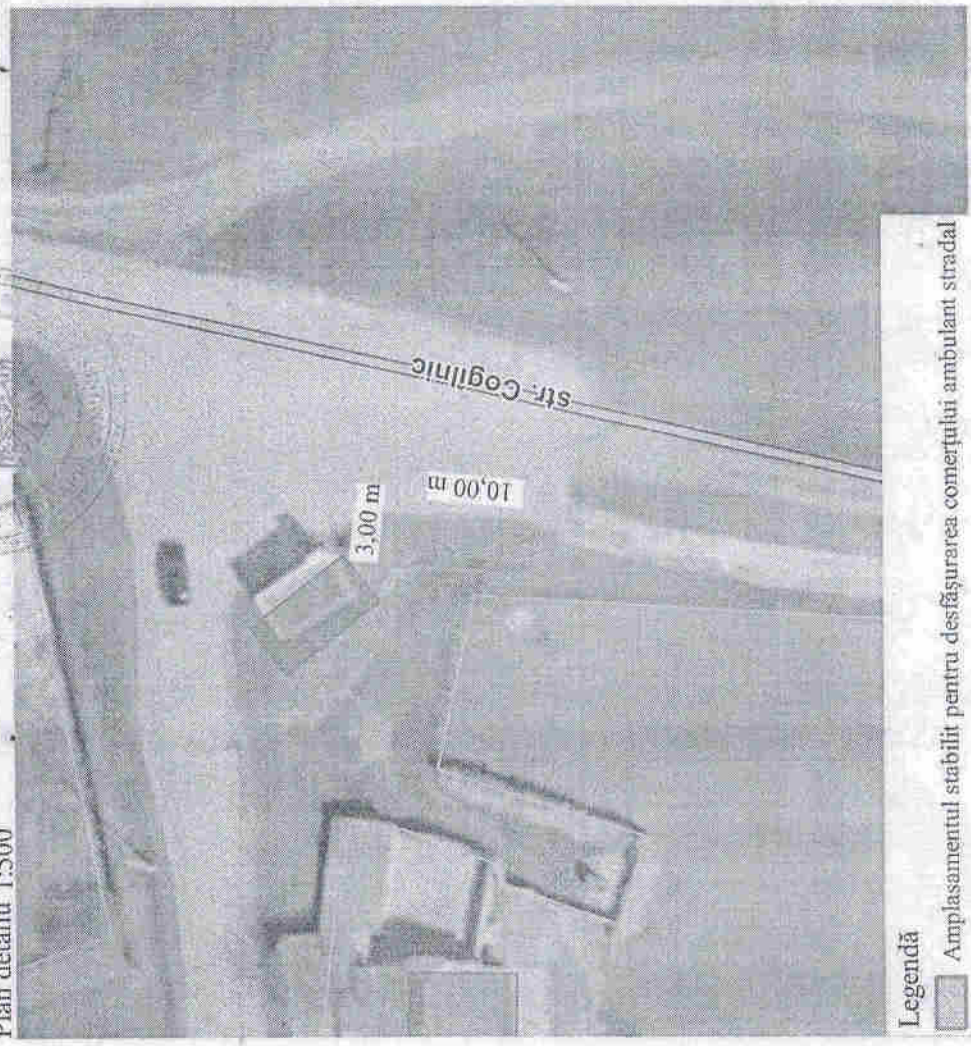

Legendă

Amplasamentul stabilit pentru desfășurarea comerțului ambulant strada

COORDONAT
Secretar al Consiliului com. Zorile

Nina Guler
NINA GULER

Inginer cadastral
Sava Dumbrava
Sava DUMBRAVA



Raionul
Orhei

Plan încadrare 1:2.000





Raionul
Orhei

Primăria
Comunei
Zorile

Anexa nr. 1
la Dispoziția nr. 2311 din 24.09.2011
APROB
Primar
Igor PANFIL

Plan încadrare 1:2 000



Plan detaliu 1:500



Legendă

Amplasamentul stabilit pentru desfășurarea comerțului ambulant stradal

COORDONAT
Secretar al Consiliului com. Zorile

[Signature]
ING. C. I. B.

Inginer cadastral

[Signature]