



Republica Moldova
Raionul Orhei
Primăria
Zorile

com. Zorile, r. Orhei, MD 3557, Republica Moldova, c/f 1007601001905,
Ministerul Finanțelor Trezoreria de Stat, TREZMD2X; cod bancar 226605;
IBAN:MD33TRPDAC20000001150100, tel. (235) 69536, 69688, E-mail: primaria_zorile@yandex.ru

Dispoziția

nr. 24-n din 05.07.2022

**„Cu privire la amenajarea și instalarea stațiilor
publice moderne de așteptare pentru pasageri”**

În temeiul scopul deservirii calitative și în condiții bune a pasagerilor pe rutele regulate de călători, modernizării infrastructurii rurale și protecția mediului înconjurător, optimizării fluxului de transport, conform pct. 25 din Regulamentul transporturilor auto de călători și bagaje aprobat prin Hotărârea Guvernului nr.854/2006; în temeiul prevederilor Legii drumurilor nr. 509/1995; art.29 alin.(2), art.32 alin.(1),(2¹),(2²),(3) al Legii Republicii Moldova privind administrația publică locală nr.436/2006, în conformitate cu Decizia nr.2/8 din 24.02.2022 a Consiliului Comunal Zorile „Cu privire la inițierea proiectului “Amenajarea stațiilor de așteptare pentru pasageri”

DISPUN:

1. Se aprobă schemele de amplasare a stațiilor publice modern de așteptare pentru pasageri, coordonate cu Inspectoratul de Poliție Orhei și cu deținătorii de rețele edilitare, pentru locațiile identificate conform anexelor nr.1, 2.
2. Administratorul S.A. „Coloana Auto 2811” și a S.R.L. „Orhservtrans” vor asigura dotarea fiecărei stații cu panou informativ cu orarul detaliat a rutelor de transport public.
3. Prezenta dispoziție intră în vigoare la data includerii în Registrul de Stat al Actelor Locale și poate fi atacată în Judecătoria Orhei în termen de 30 zile de la data comunicării.

Primarul comunei Zorile

Panfil Igor





Consiliul raional Orhei
Primăria comunei Zorile

SCHEMA DE AMPLASARE

a stației de așteptare a transportului public
com. Zorile, sat. Zorile, str. Calea Orheiului

Plan încadrare 1:2 000



COORDONAT

Inspectoratul de Poliție Orhei



OSCAR STIȘI ARȘA ȘPODIUȘI
inspector principal

Dumitru ICHIZLI

Anexa nr. 1 la dispoziția nr. 24-n din 05.04.2022

APROB



Primarul com. Zorile

Plan detaliu 1:500

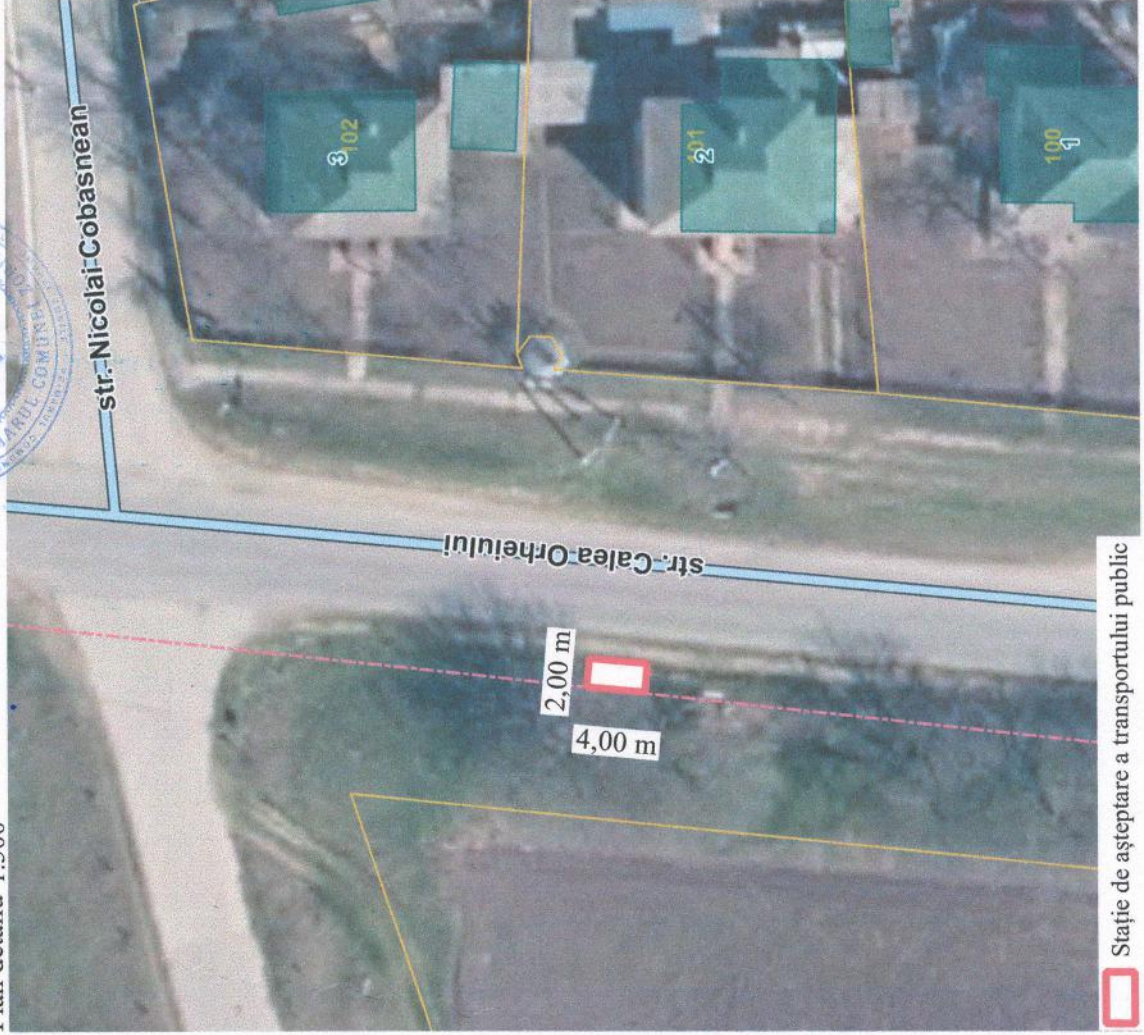

Stajie de așteptare a transportului public



Consiliul raional Orhei
Primăria comunei Zorile

SCHEMA DE AMPLASARE

a stației de așteptare a transportului public
com. Zorile, extravilan, str. Speranței

Anexa nr. 2 la dispoziția nr. 24-h din 05.07.2022

APROB



Primarul com. Zorile
Igor PANFIL

Plan încadrare 1:2 000



Plan detaliu 1:500



Stăție de așteptare a transportului public

COORDONAT

Inspectoratul de Poliție Orhei



*OSCRASSIȘI AR a IPOului
inspector principala*

Dumitru ICHIZLI