

# Plan Urbanistic General al comunei Zorile, raionul Orhei

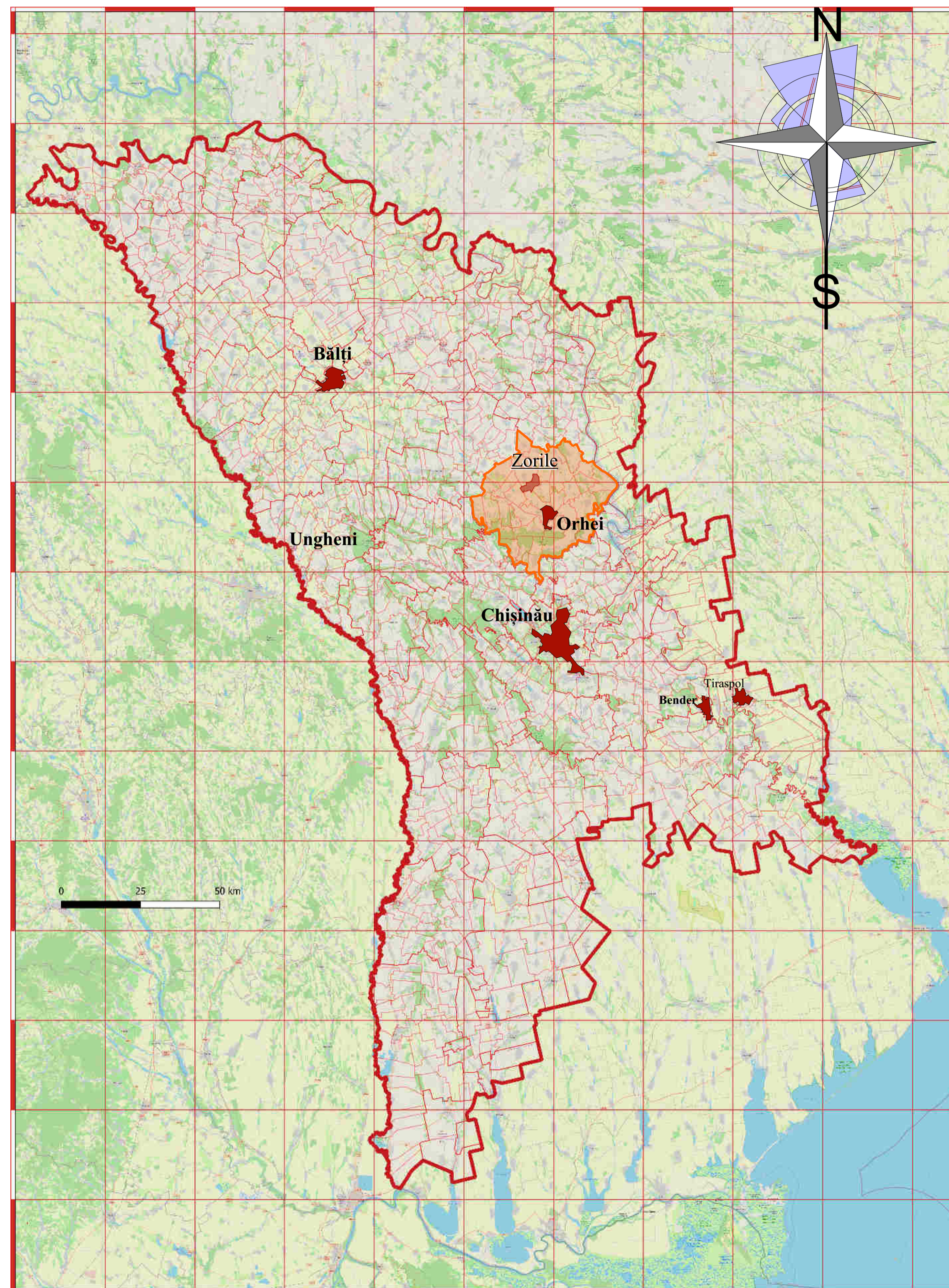

## Încadrarea în teritoriu

Situarea raionului Orhei în cadrul Republicii Moldova



Situarea comunei Zorile în cadrul raionului Orhei

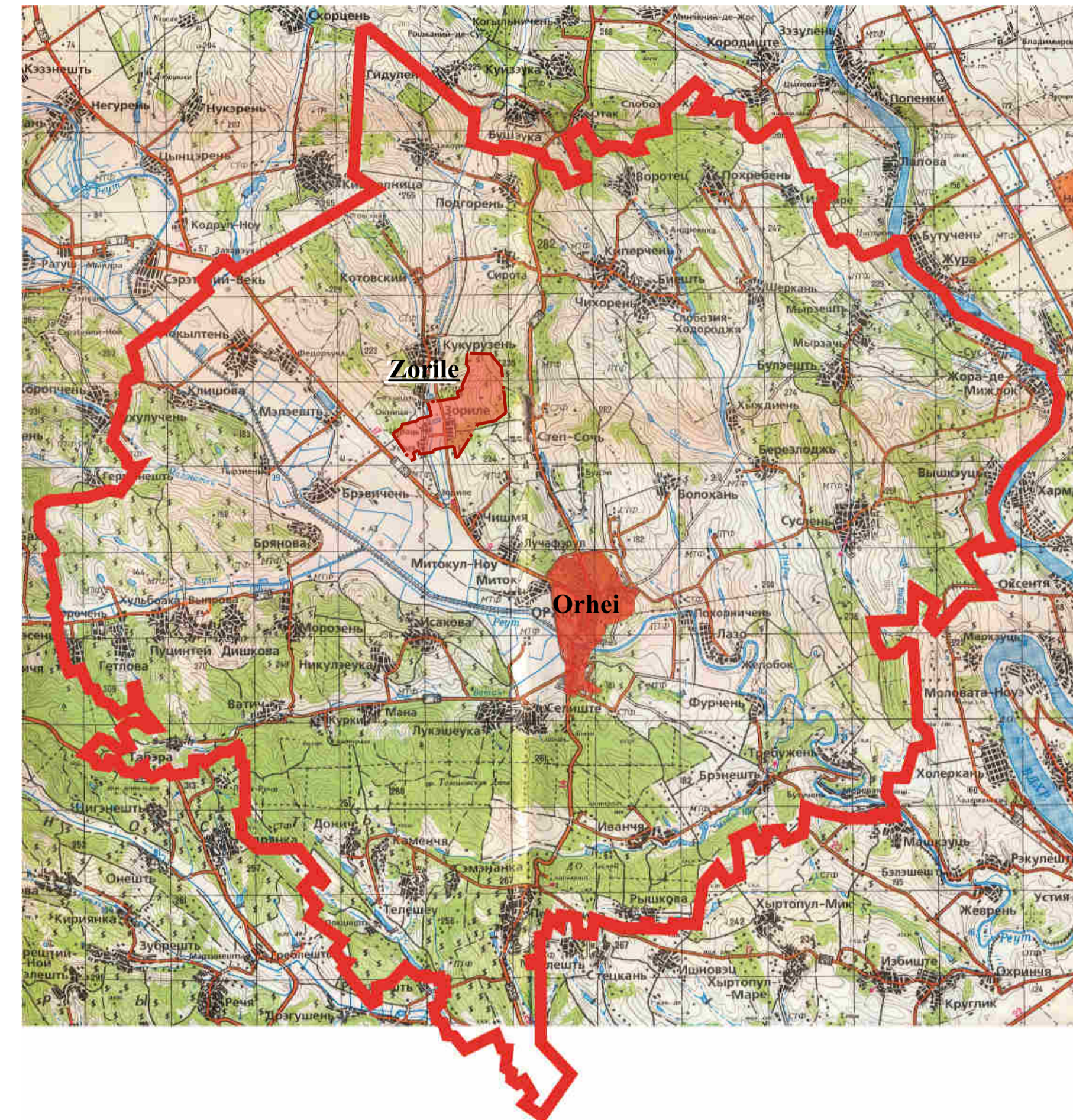

### LEGENDA

- Teritoriul comunei Zorile
- Intravilanul satelor

Granițele administrative  
ale comunei Zorile

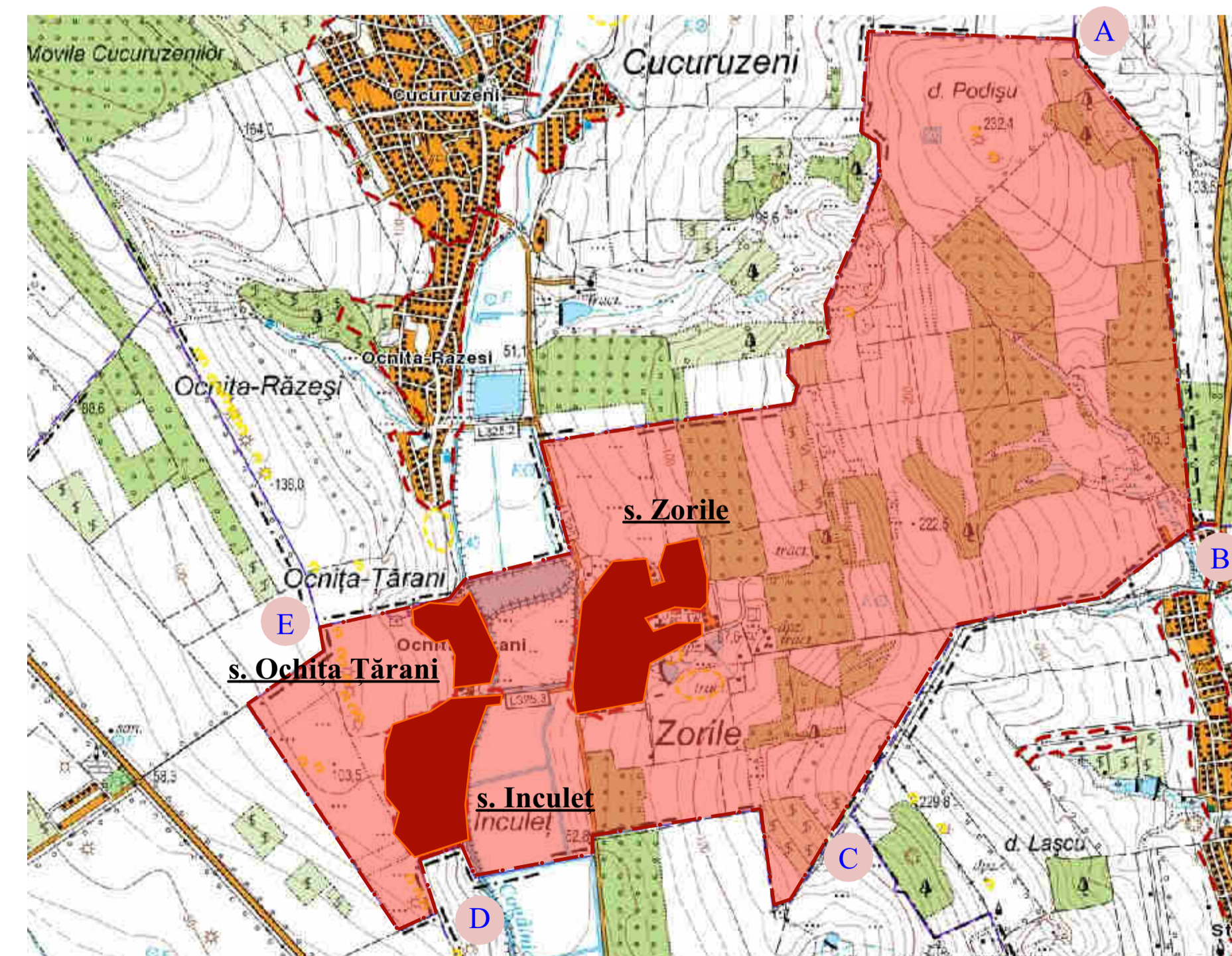

### ENUMĂRAREA ADIACENȚILOR

- De la A la B - terenurile comunei Chiperceni, raionul Orhei;
- De la B la C - terenurile comuna Step Soci, raionul Orhei;
- De la C la D - terenurile comunei Pelivan, raionul Orhei;
- De la D la E - terenurile satului Brăviceni, raionul Orhei;
- De la E la A - terenurile satului Cucuruzeni, raionul Orhei.

ASP	Certificat de atestare nr. 0898				
ISP	Certificat de atestare nr. 1057				obiectul nr 28-2023
Beneficiar	Primăria comunei Zorile	Planul Urbanistic General al comunei Zorile, raionul Orhei			
ASP	A. Tăranu	05.2023	2023	scara 1:100 000	
ISP	E. Tuluc	05.2023	etapa	planșa	planșe
Contr.	E. Tuluc	05.2023	PUG	1	16
Elabor	A. Tăranu	05.2023	Biroul de proiectare		
Elabor	L. Sotnic	05.2023	UrbanDesign		